4

EDITION PETERS

No. 1347

SCHUBERT

Adagio und Rondo

F dur – Fa majeur – F major

Klavier = Quartett

Adagio und Rondo

für

Klavier, Violine, Viola und Violoncell

von

FRANZ SCHUBERT

Nachgelassenes Werk.

LEIPZIG
C. F. PETERS.

F. Baumgarten, del.

Druck v. C.G. Röder, G.m.b.H. Leipzig

ADAGIO und RONDO.

Franz Schubert.

Adagio.

Violino.

Viola.

Violoncello.

Pianoforte.

Adagio.

32134

dimin.

A

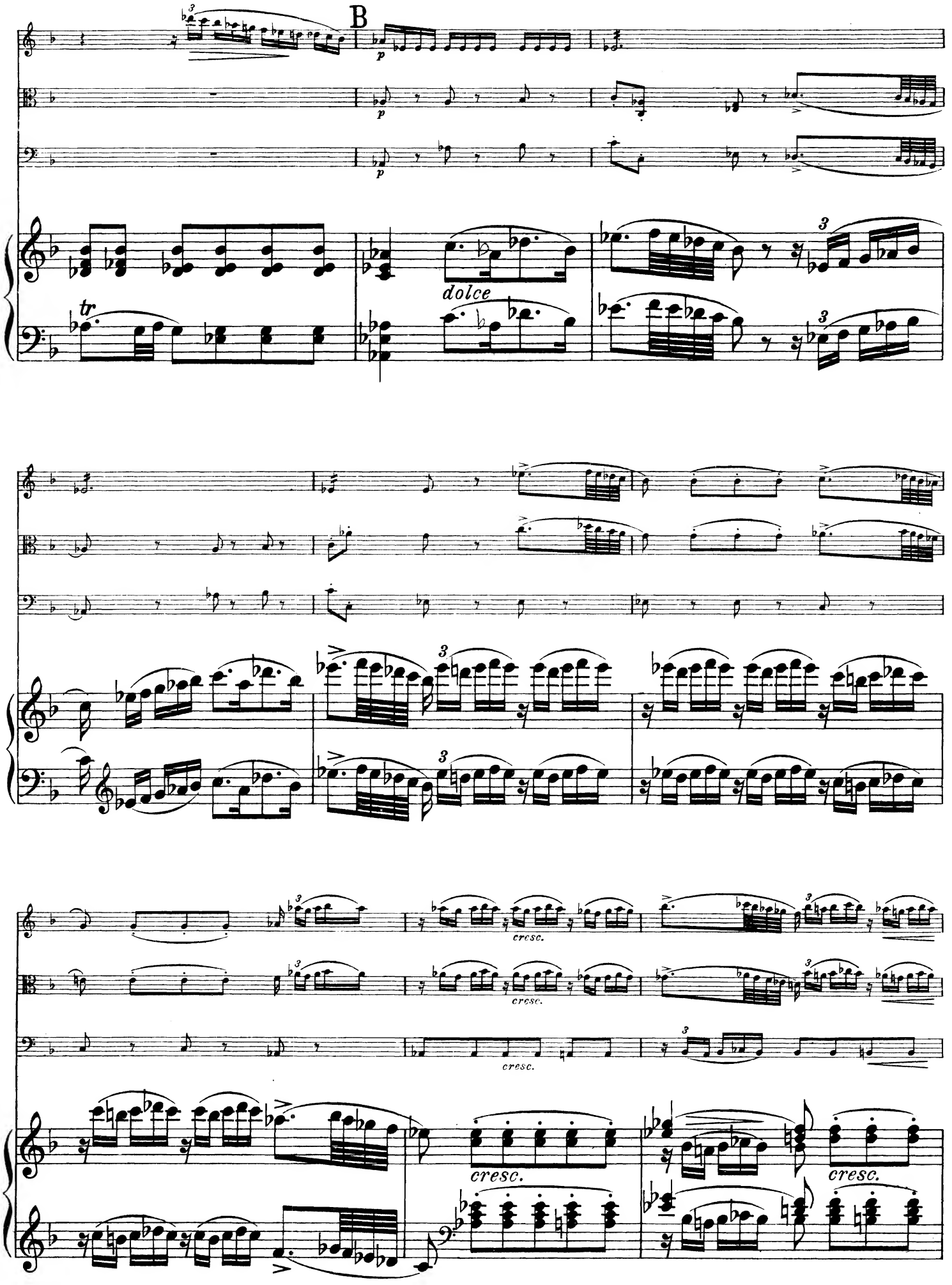
B
p
p
p
tr
dolce
cresc.
cresc.
cresc.
cresc.
cresc.

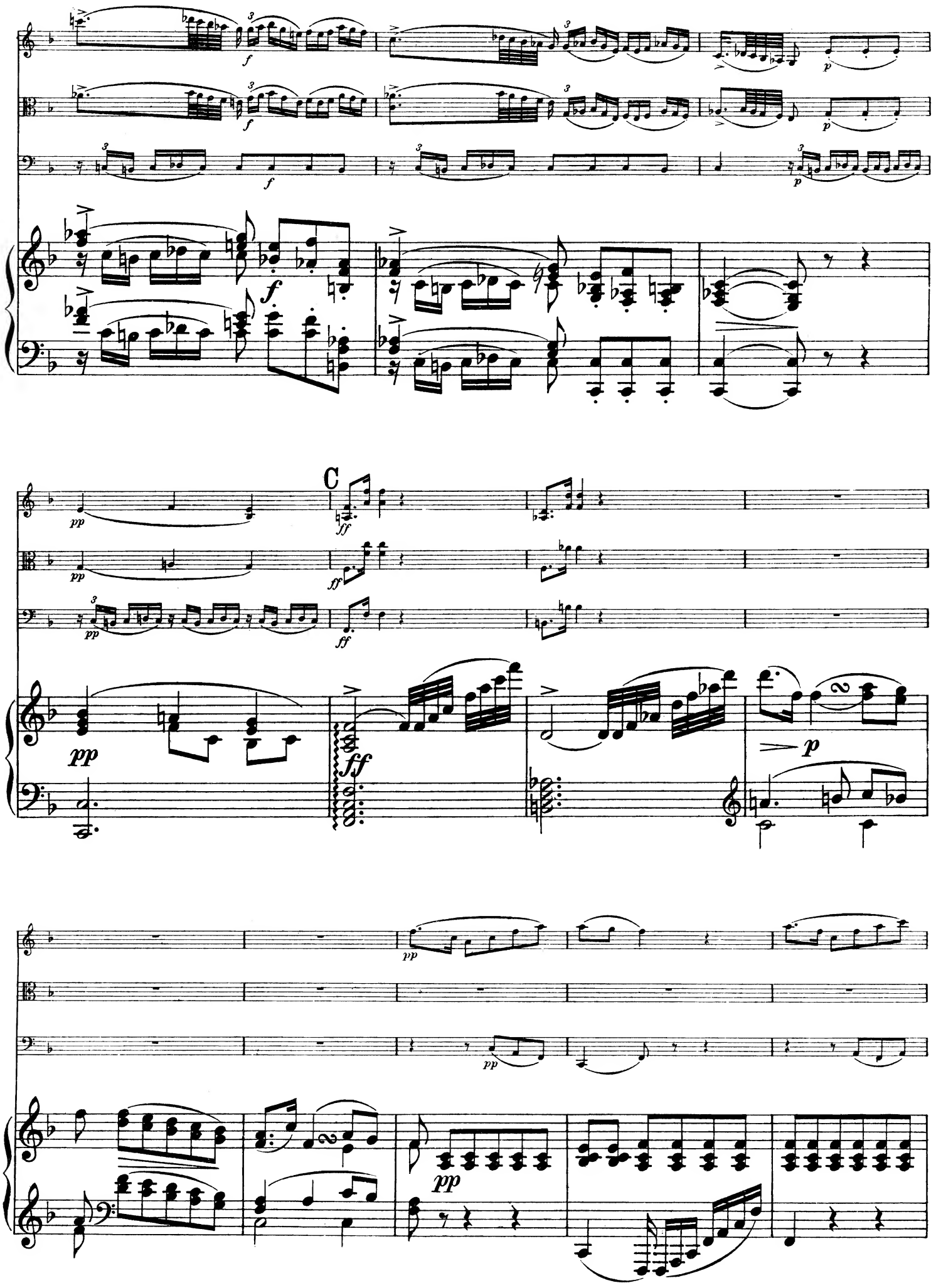
C

D

E

dimin.

dolce

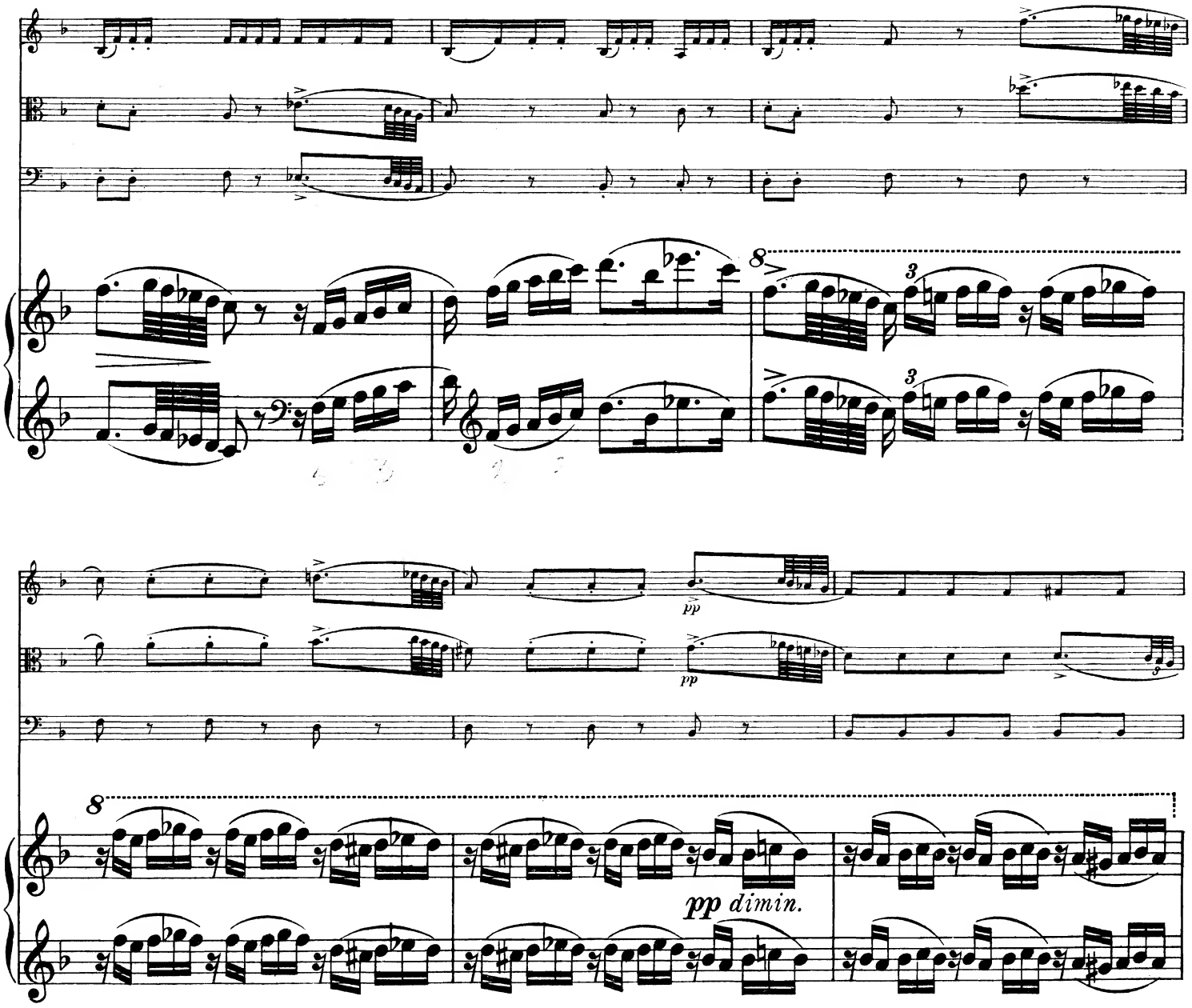
8
3
pp
pp
8
pp dimin.

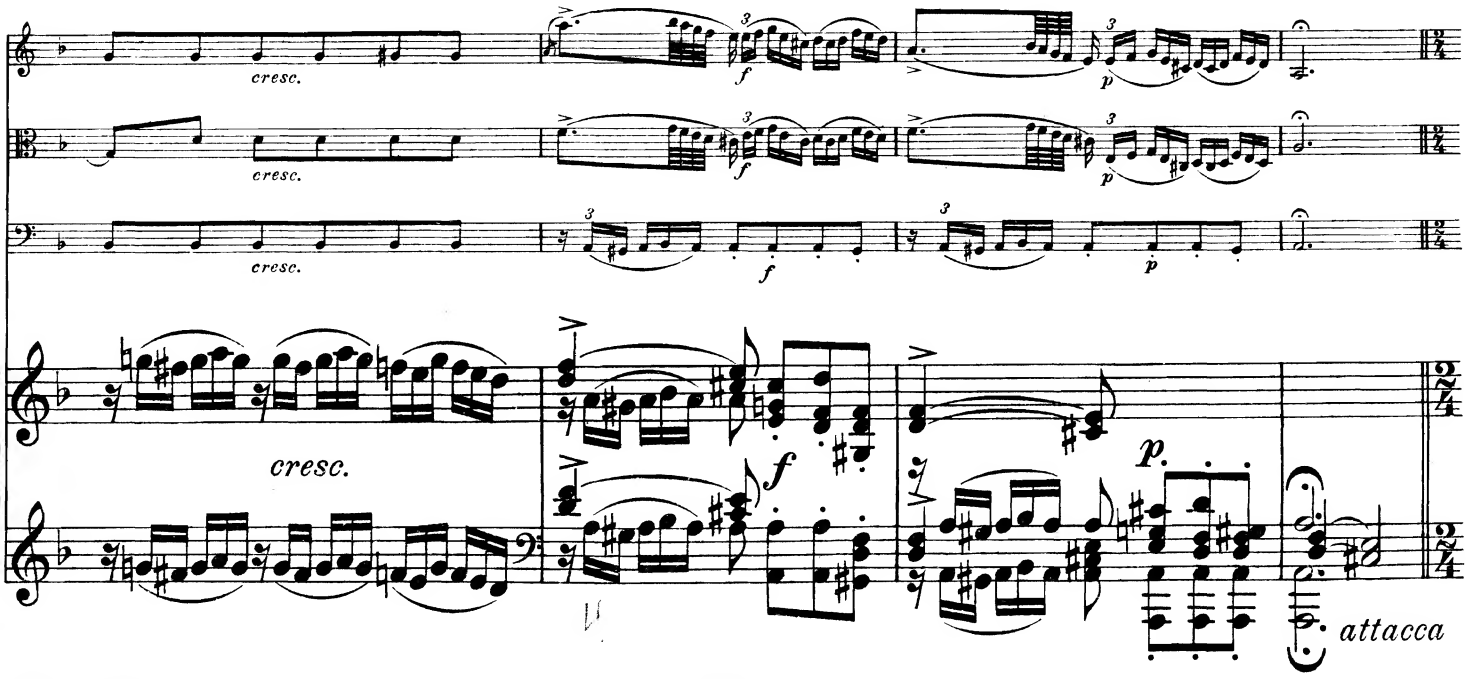
cresc.
cresc.
cresc.
f
p
cresc.
f
p.
attacca

RONDO.

Allegro vivace.

Allegro vivace.

p

A

mf

mf

mf

f

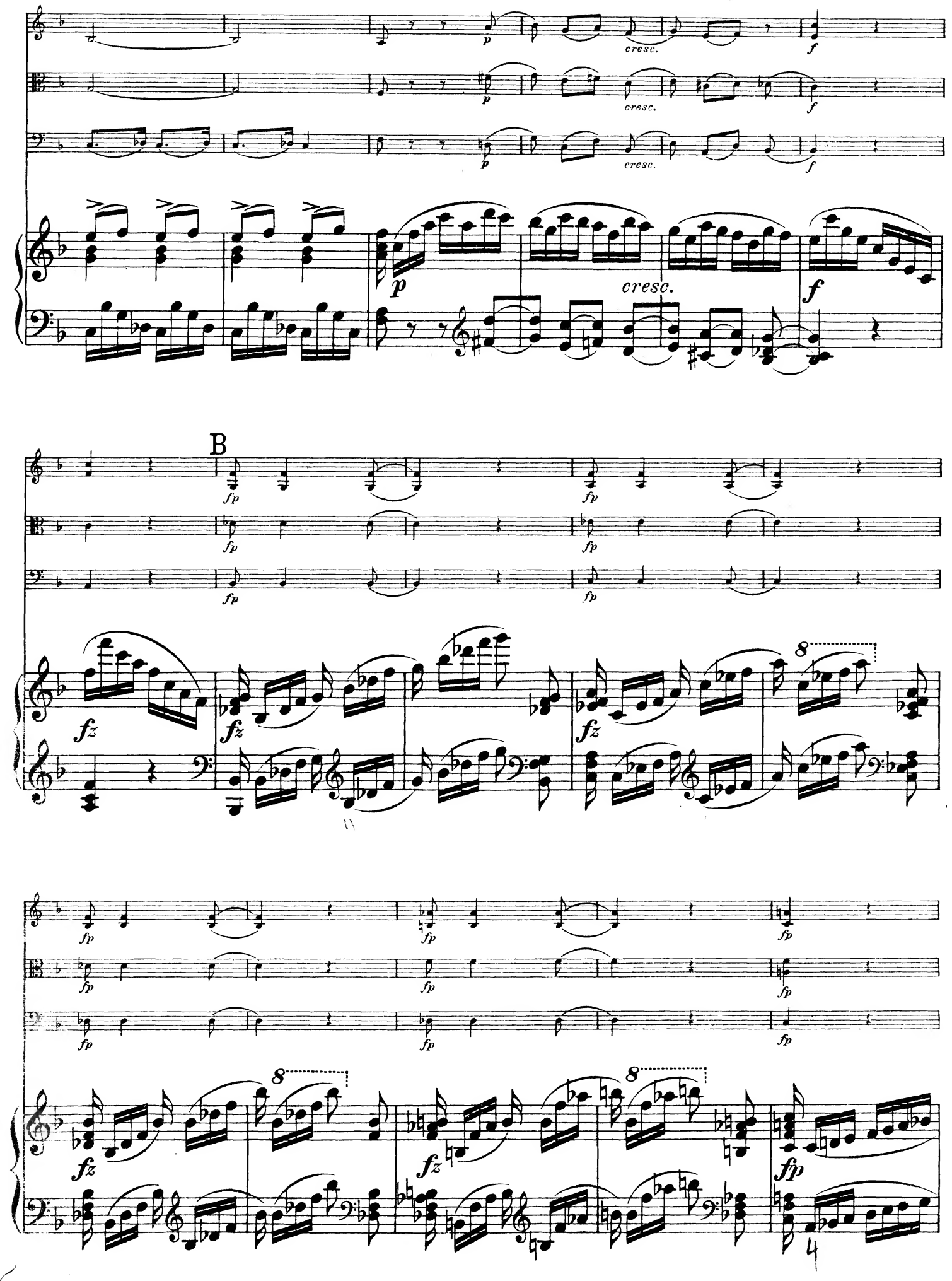
p
cresc.
f
B
fp
fz
8

C

Tutti.

D

Solo.

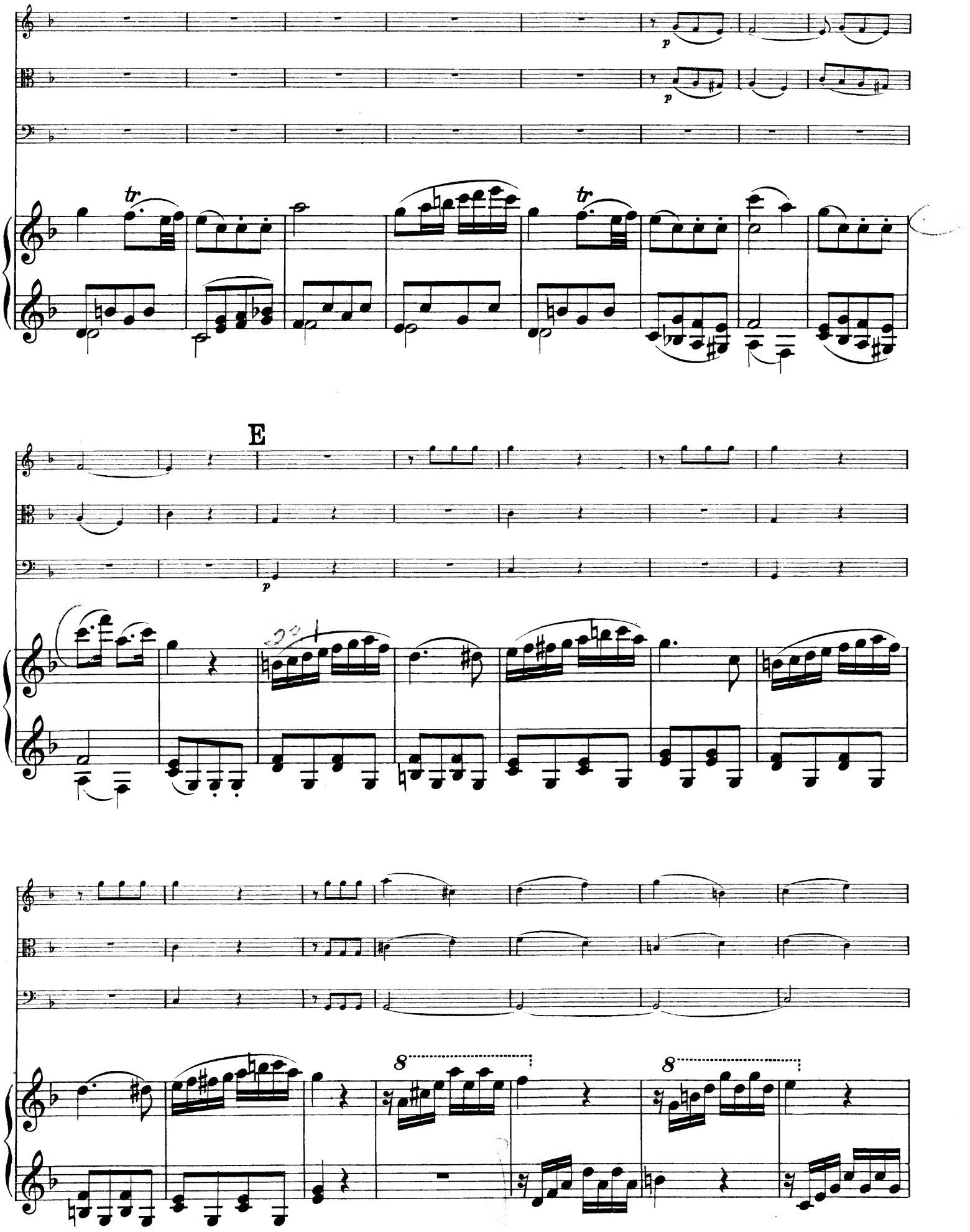
tr
p
tr
E
p
8
8

F

G

pp ritard.

pp ritard.

pp ritard.

pp ritard.

H a tempo

pp

a tempo

pp

a tempo

a tempo

8

p

sempre pp

sempre pp

8

pp

I

p

p

p

cresc.

cresc.

p

p

8

cresc.

f

p

K

cresc.

f

cresc.

f

8va

5

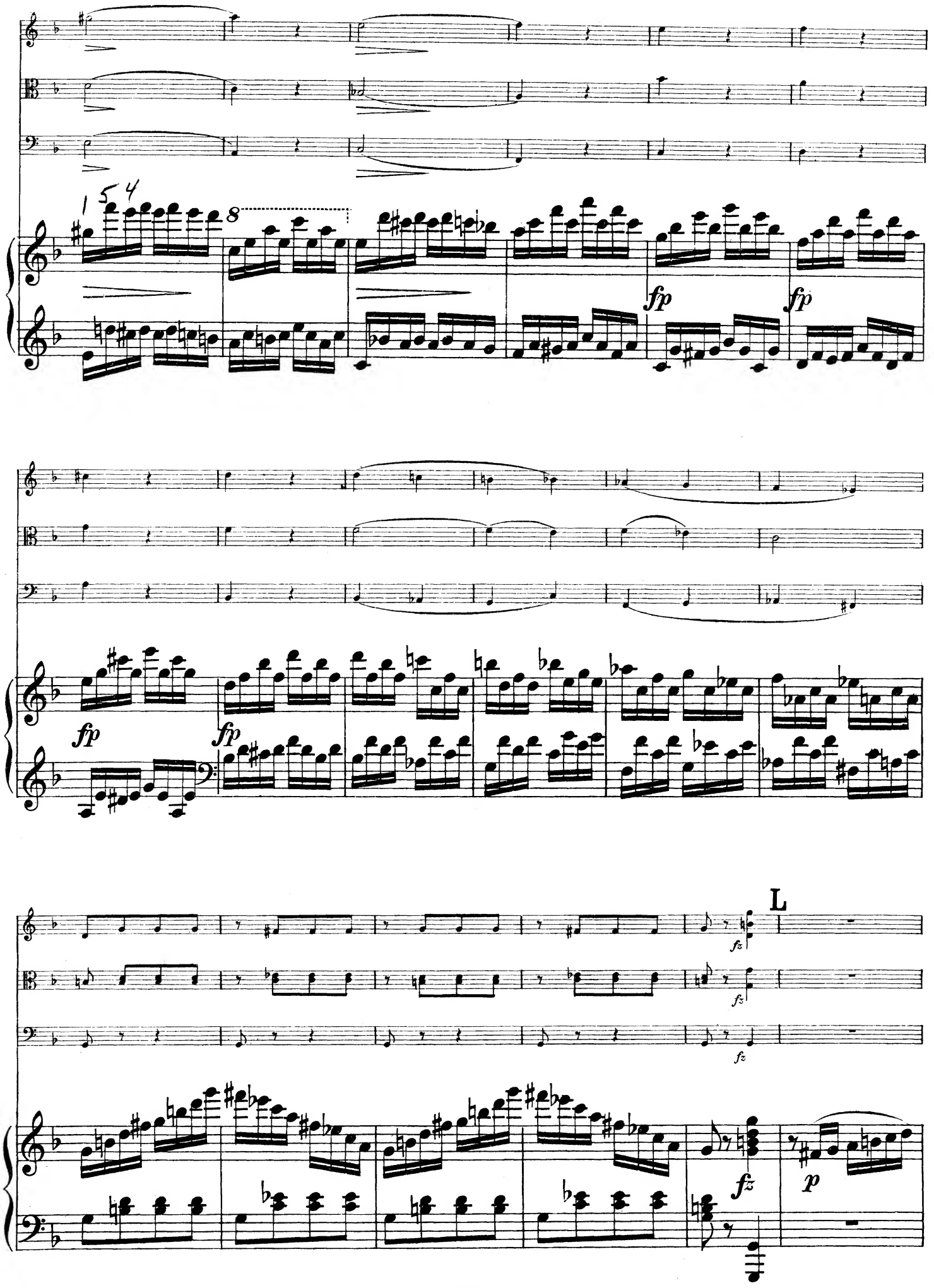
fp
fp
fp
fp
L
fz
fz
fz
fz
p

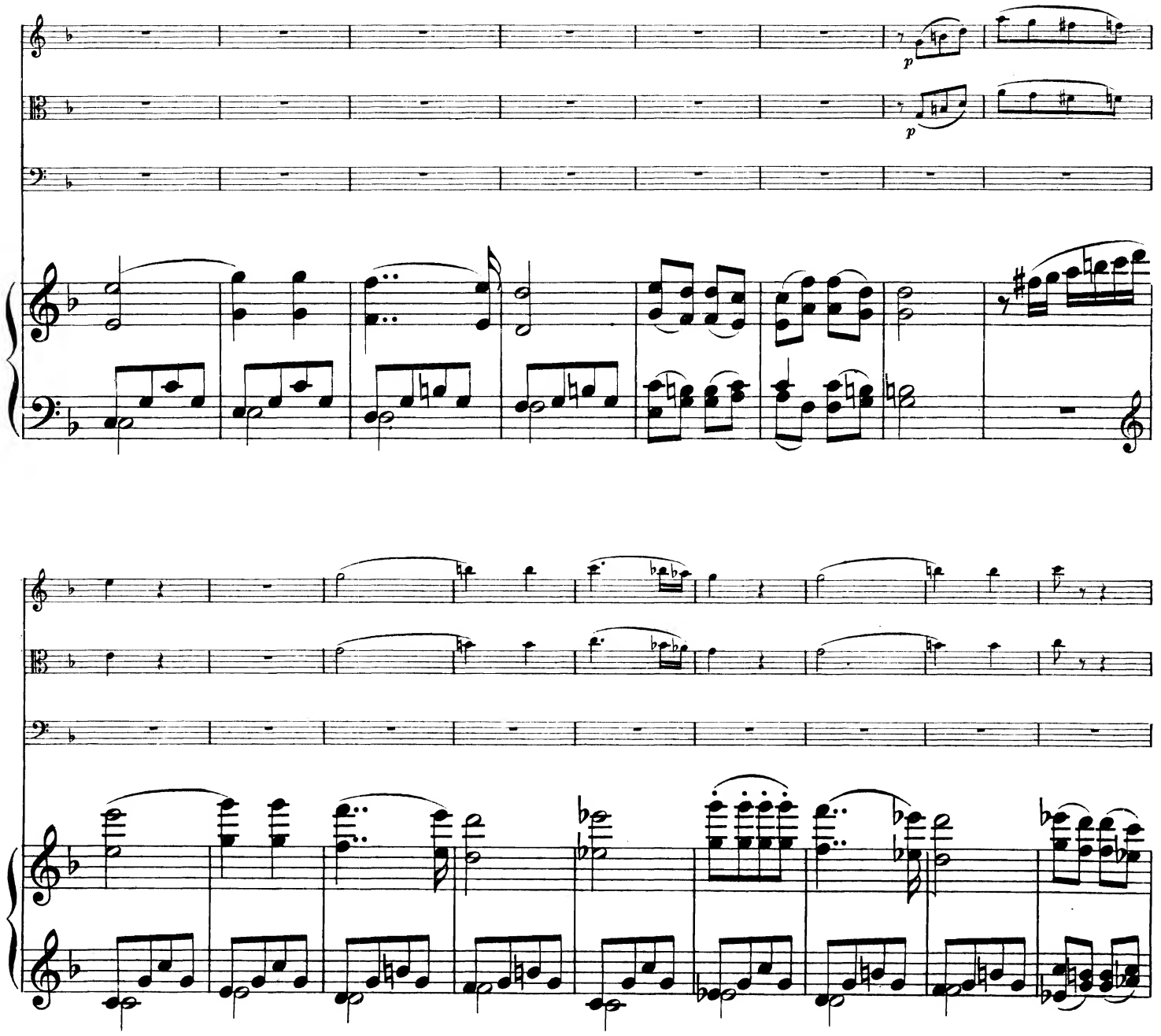

M

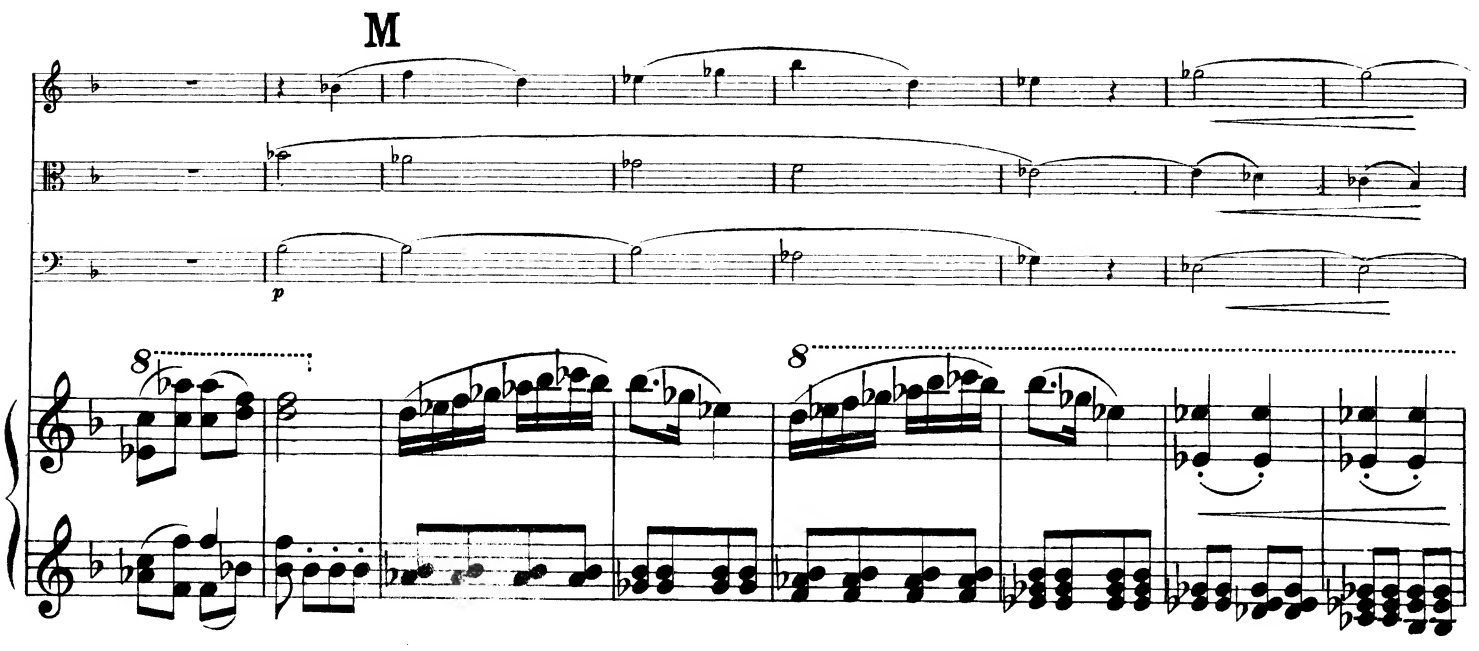

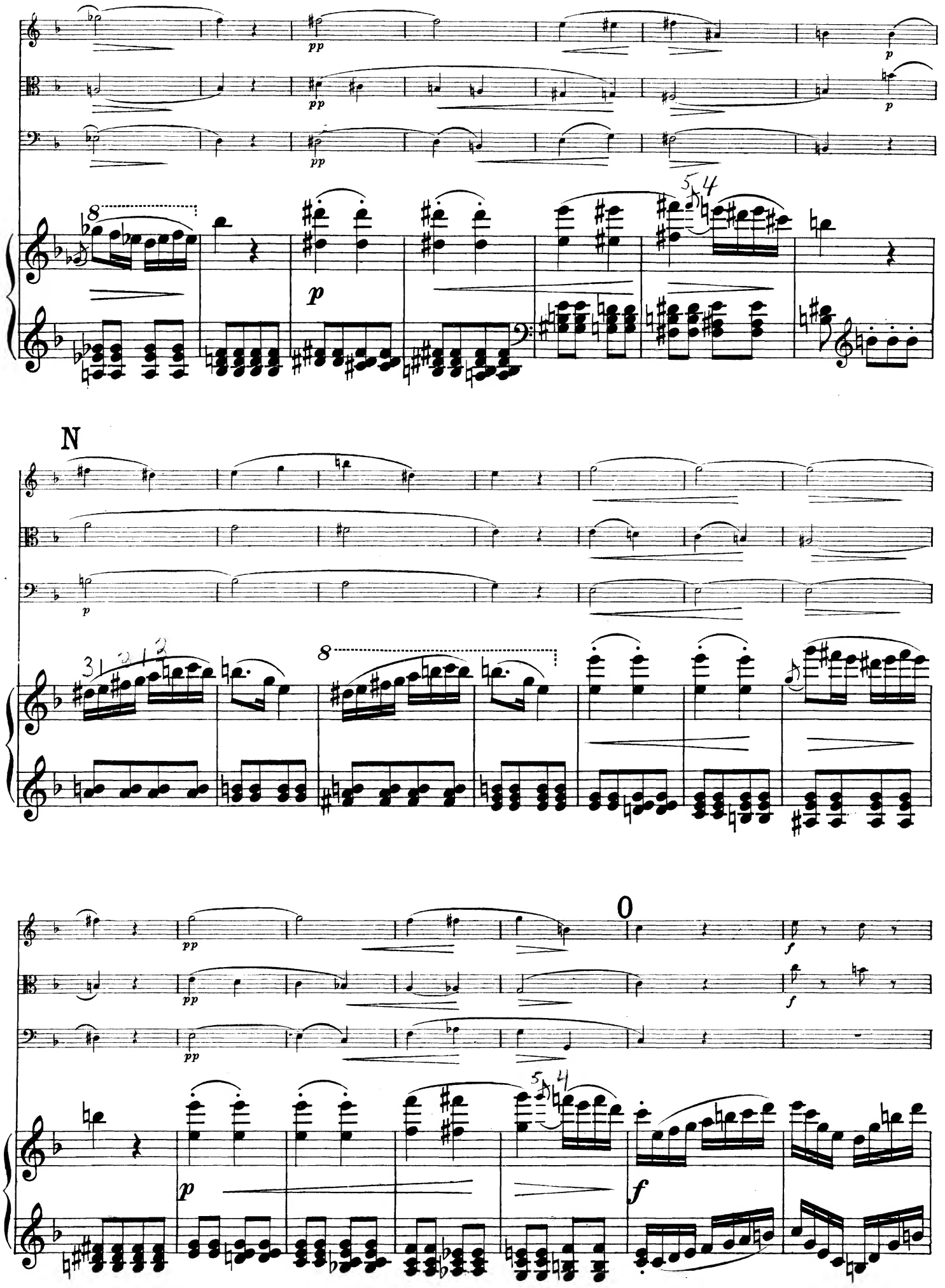
N
O

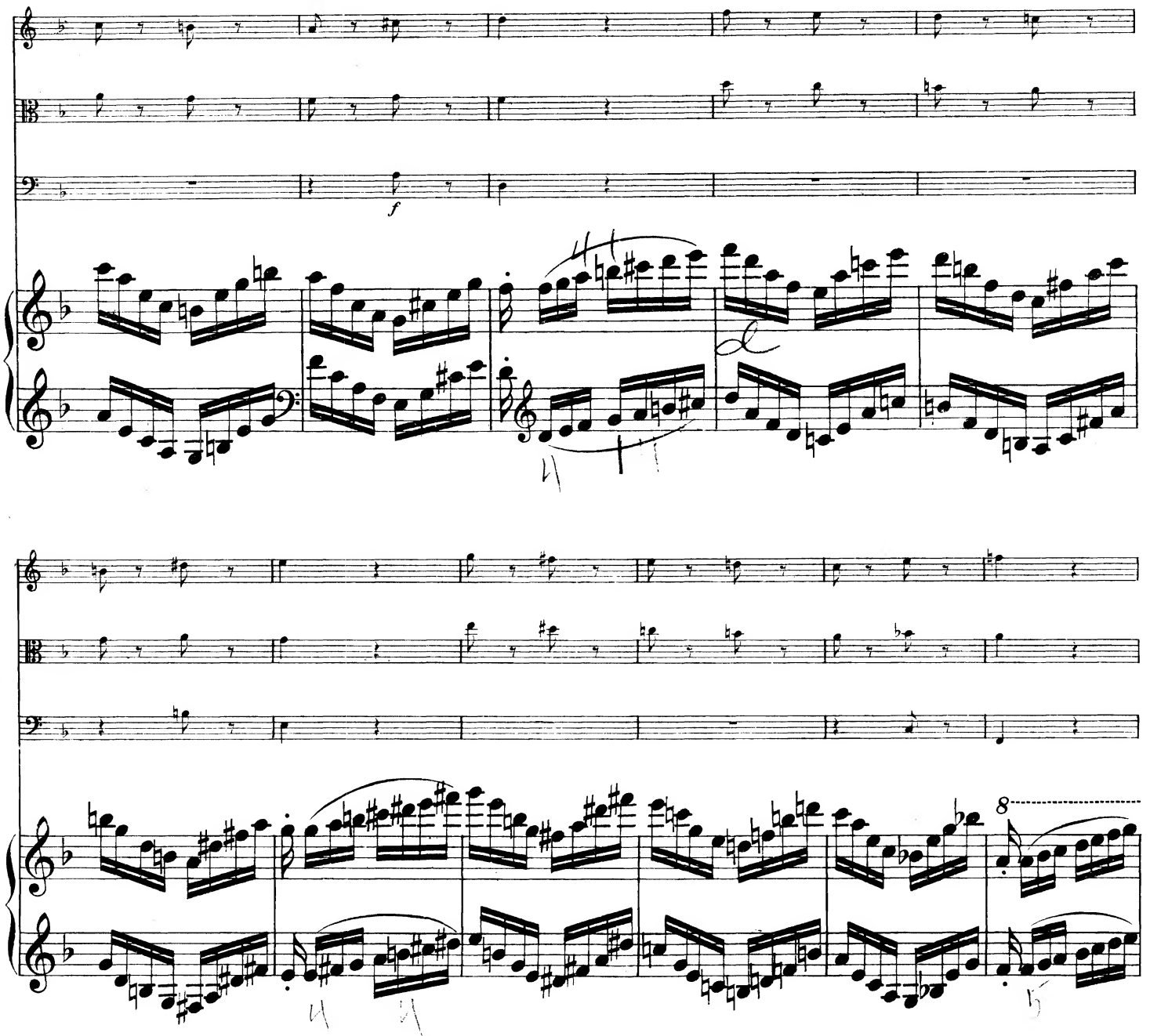
f
8
P
p
p
p
8
f

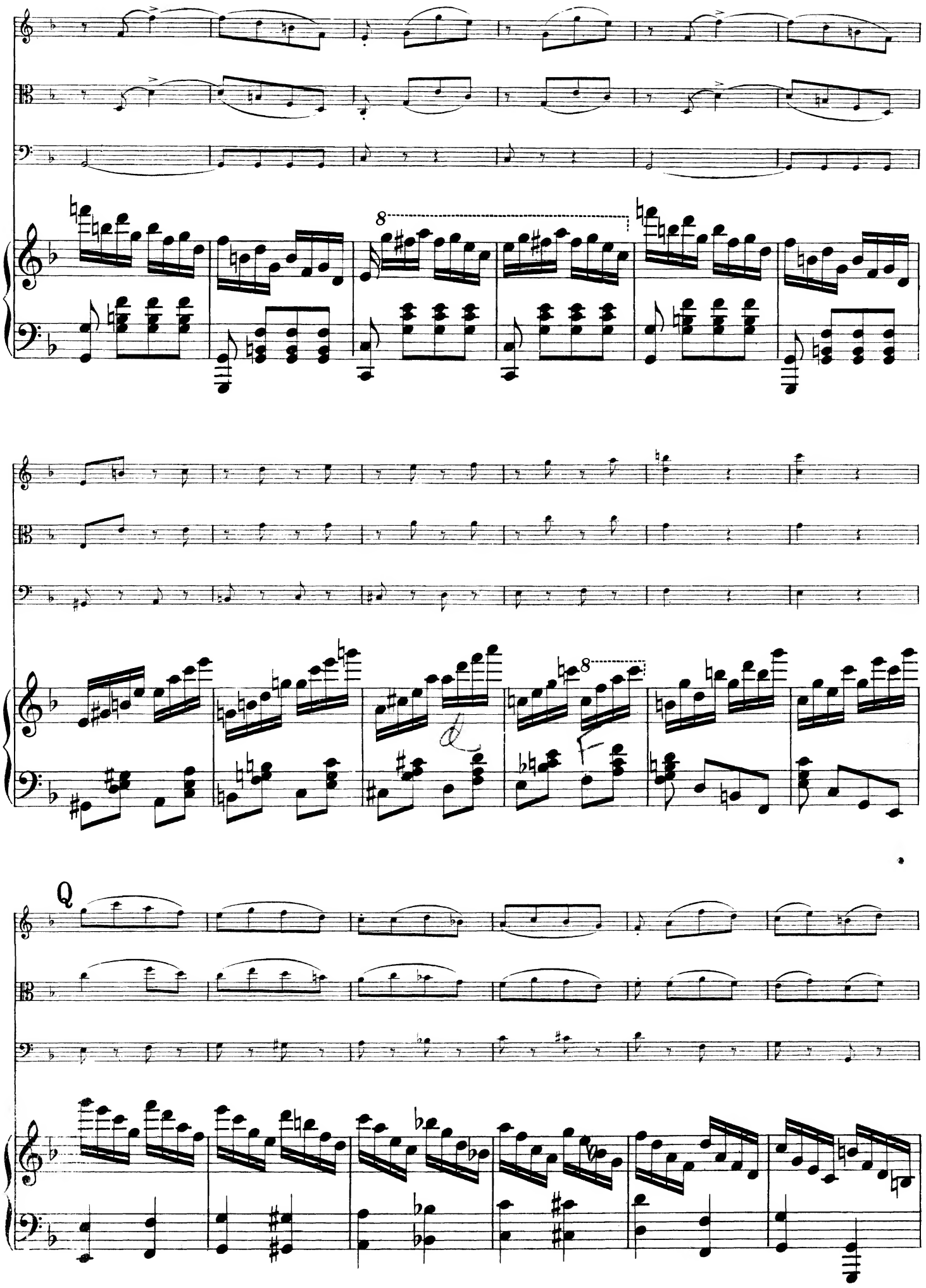
8
8
Q

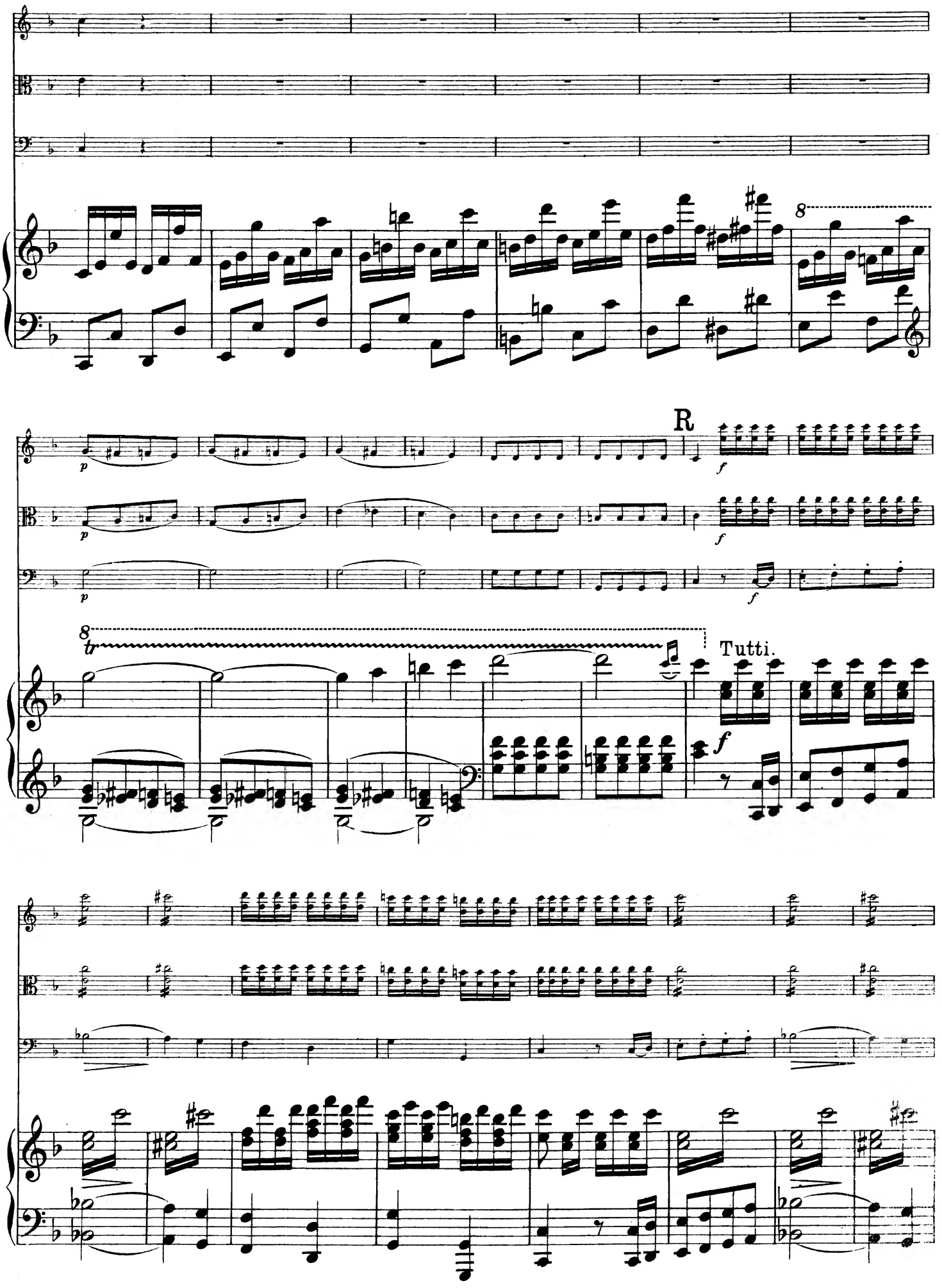
R
Tutti.

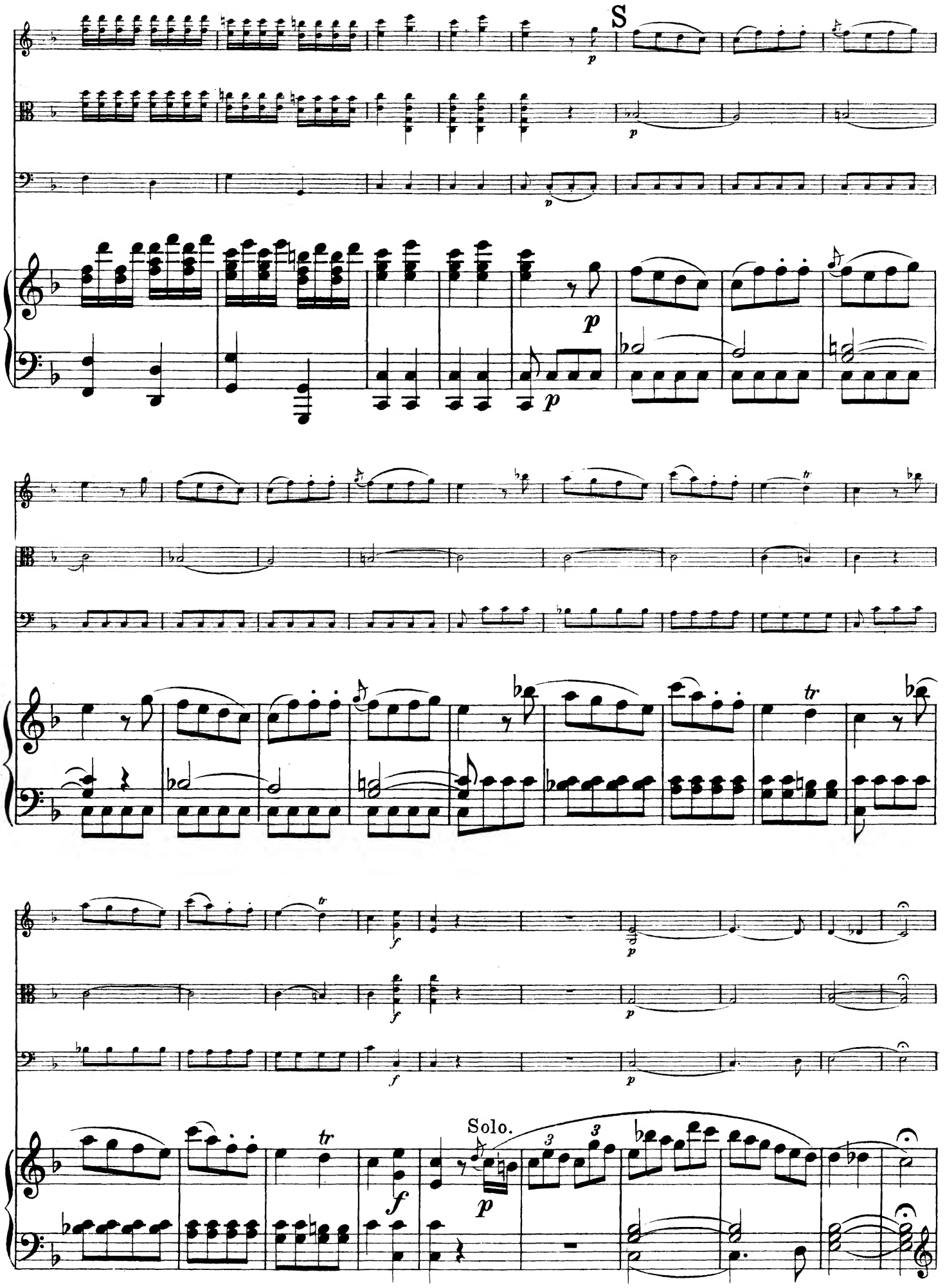
S
Solo.

T

p

U

mf

mf

mf

f

8

p *cresc.* *f*

p *cresc.* *f*

p *cresc.* *f*

p *cresc.* *f*

V

fp *fp*

fp *fp*

fp *fp*

fz *fz* *fz*

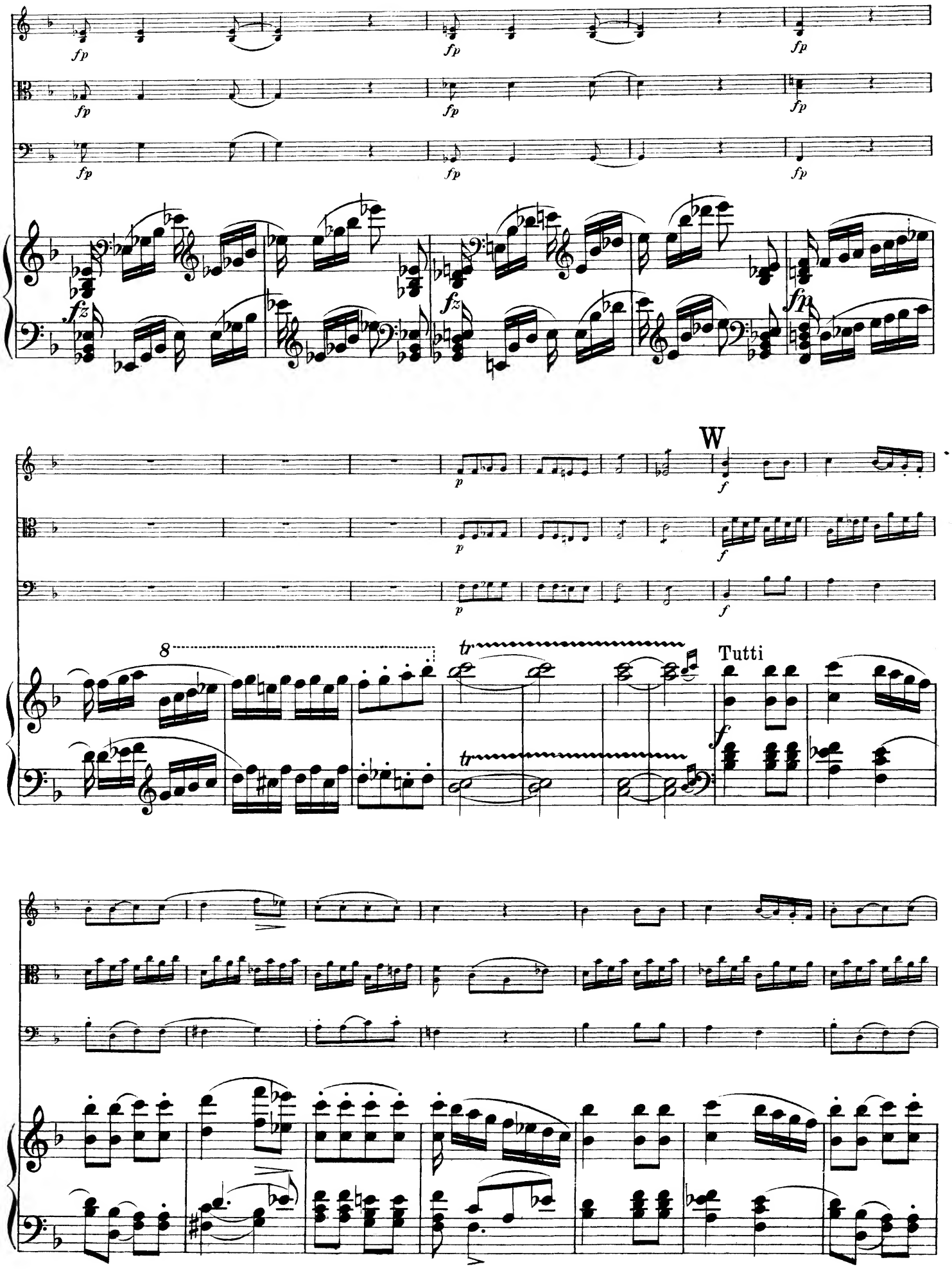
W
Tutti

X

Solo.

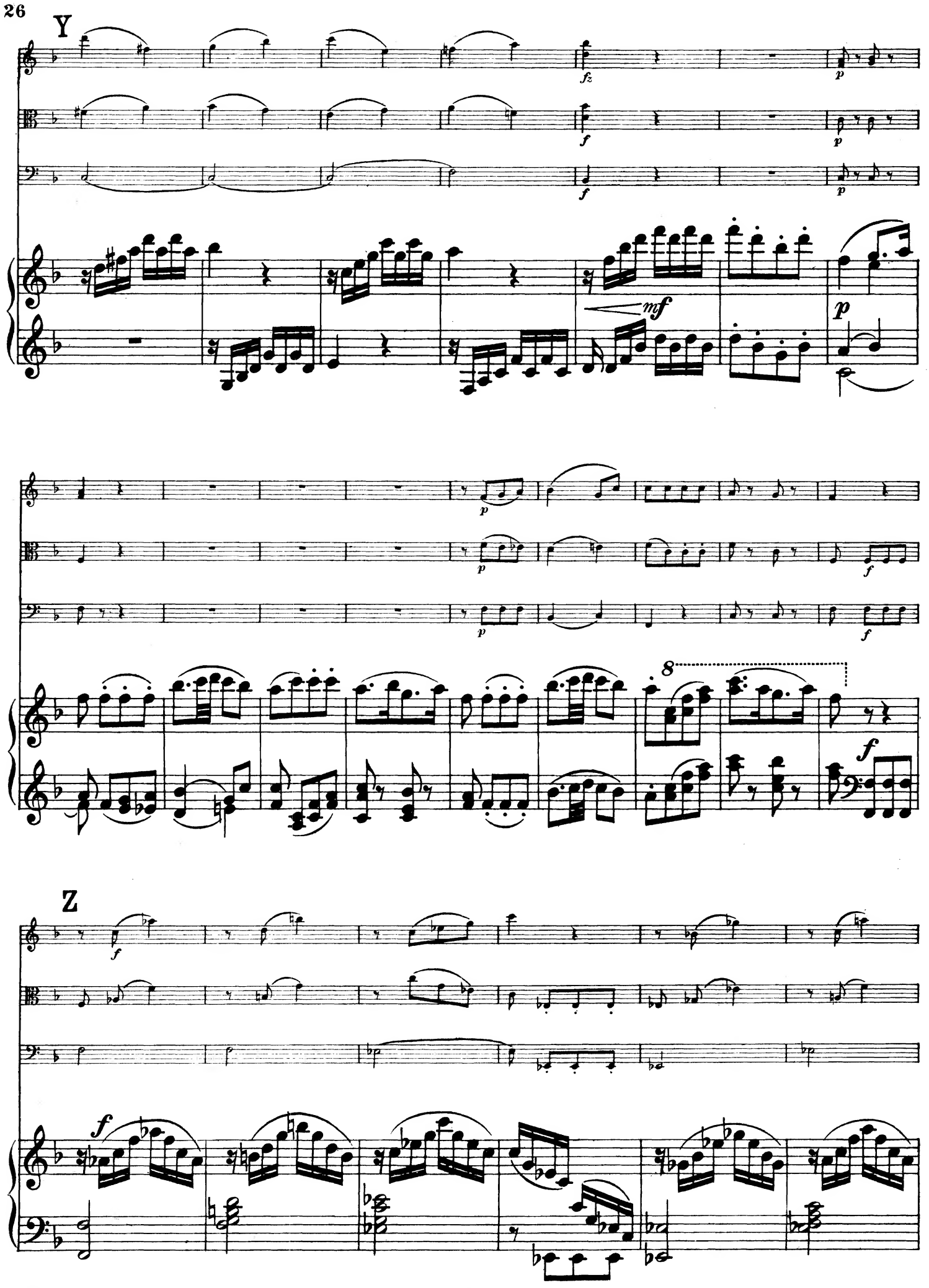
Y
Z

pp ritard.

pp ritard.

pp ritard.

pp ritard.

A a tempo

pp

a tempo

pp

a tempo

a tempo

p

sempre pp

sempre pp

8

pp

B

p

p

8

p

cresc.

f

p

cresc.

f

p

f

8

cresc.

f

p

cresc.

f

cresc.

f

f

8

cresc.

f

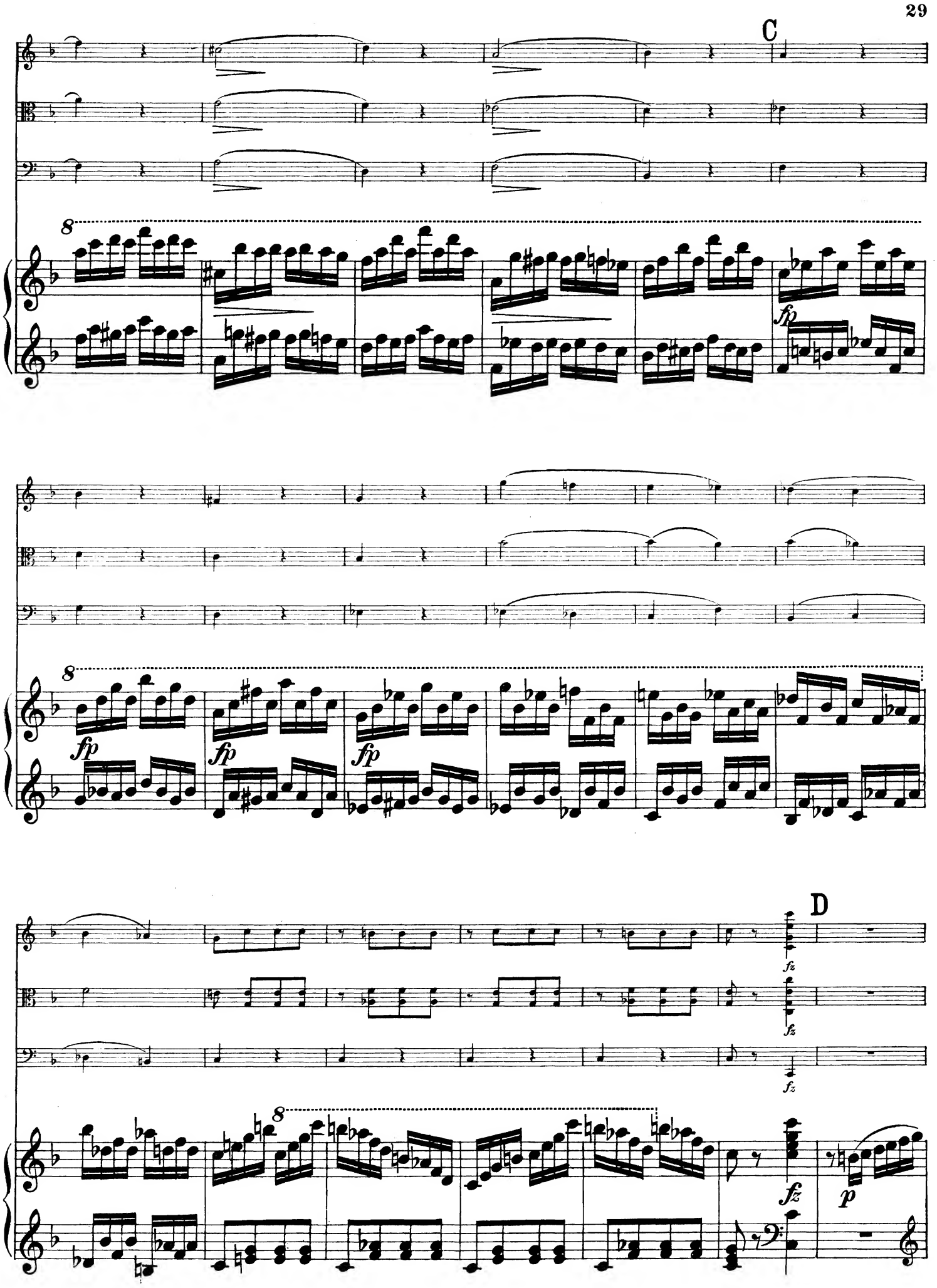
C
8
fp
fp
fp
fp
D
fz
fz
fz
8
fz
p

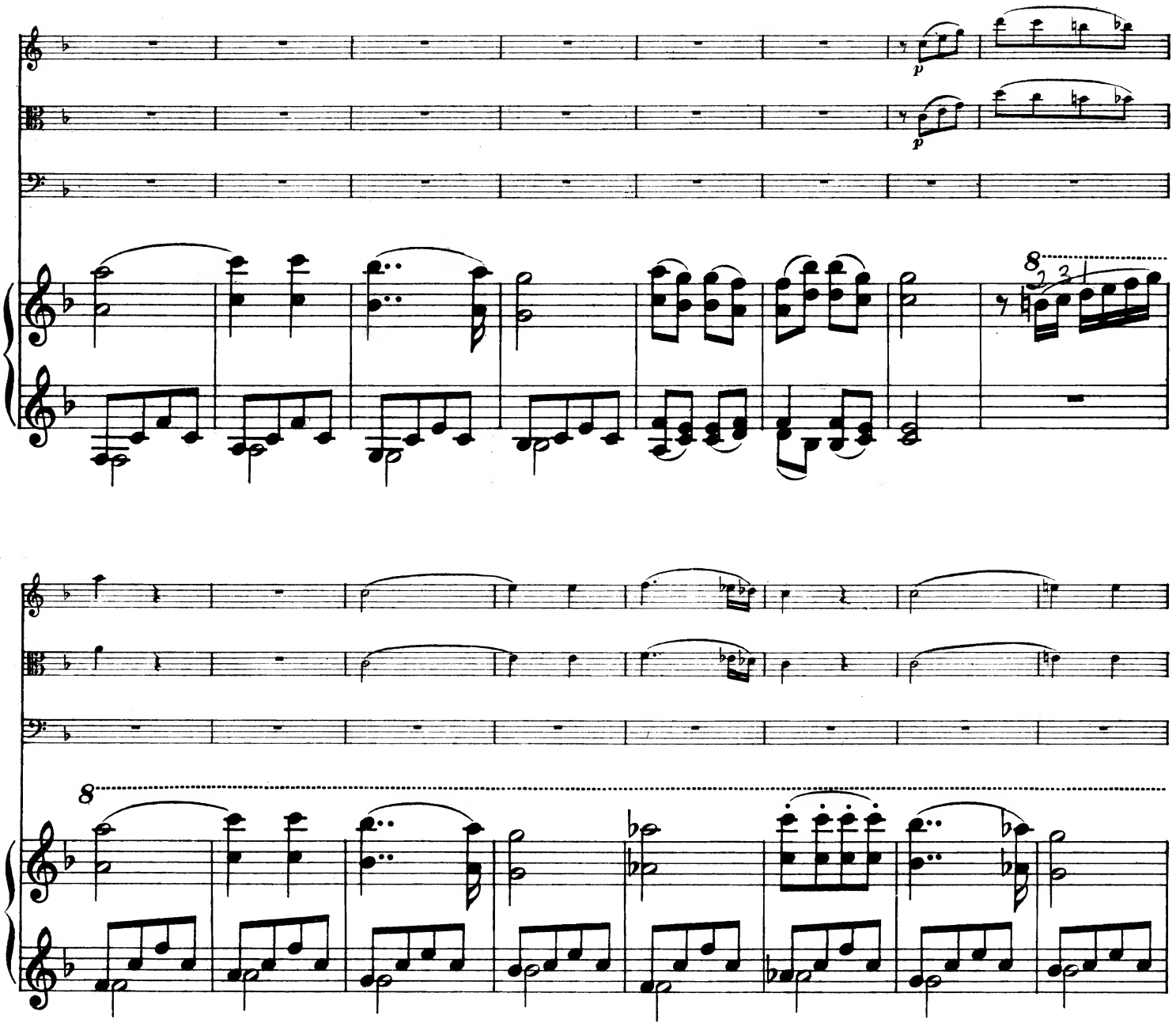

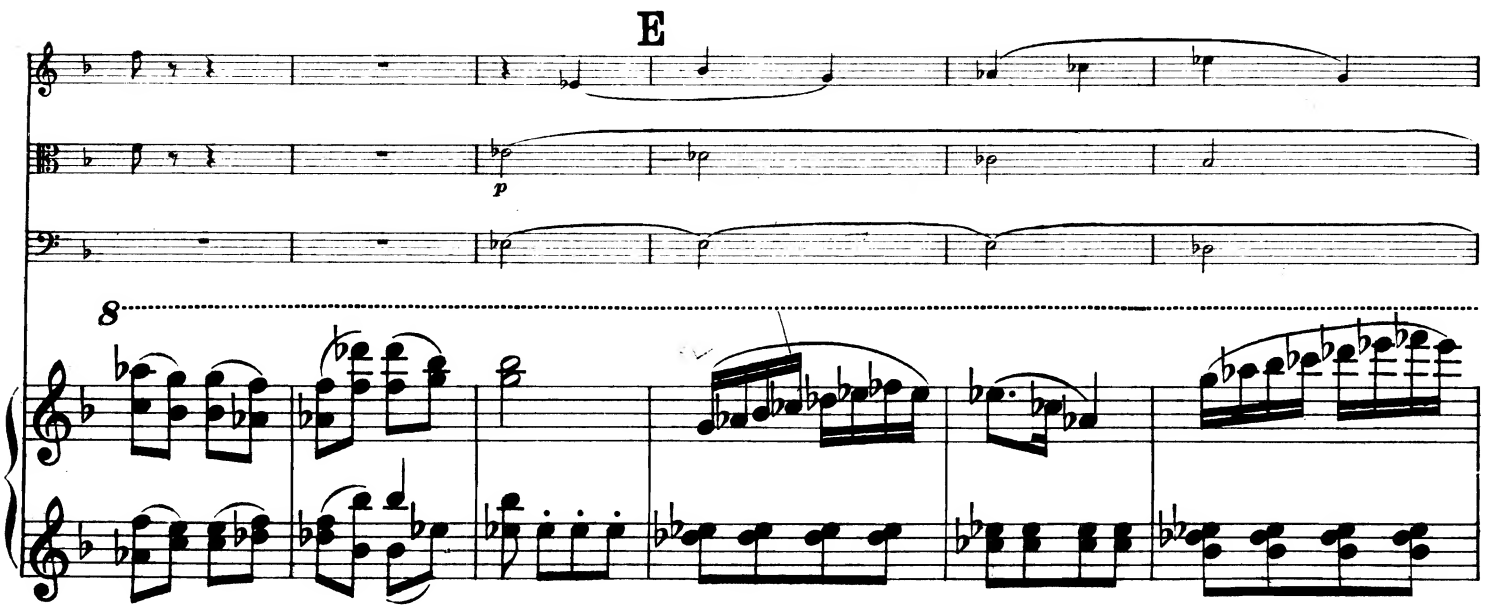
E

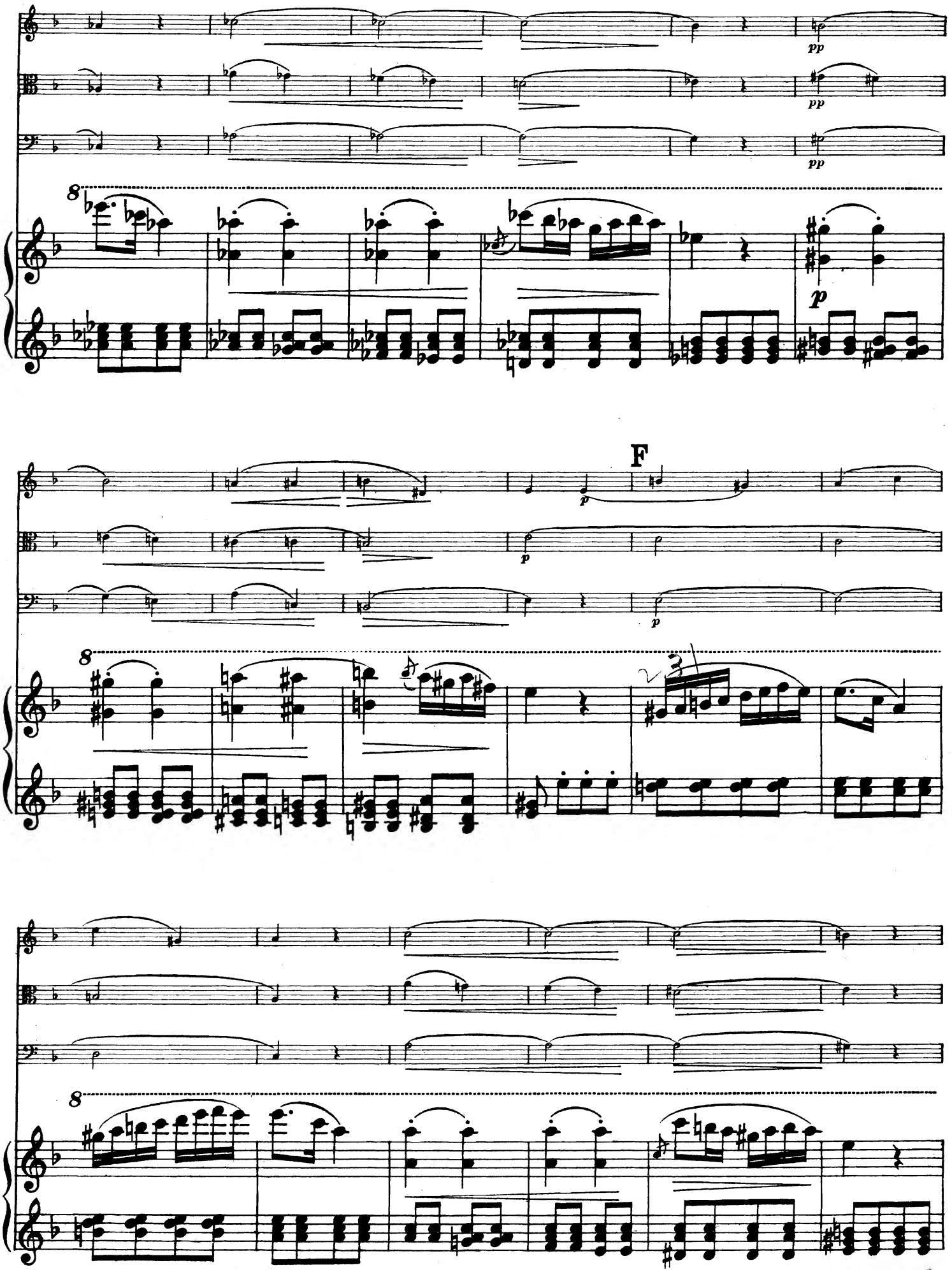
pp
pp
pp
8
p
F
p
p
p
8
8

G

pp

pp

pp

8

p

cresc.

f

f

f

H

p

p

p

8

f

8

8

I

8

p

p

p

8

tr

K

f

f

f

8

tr

8

L

Tutti.

Date Due

EDITION PETERS

VIOLONCELLO SOLO

E.P.	
238a	**Bach:** Sechs Sonaten ⟨Suiten⟩ ⟨Grützmacher⟩
238	— Dieselben. Neu revidiert von Becker
3242	**Bottermund:** Paganini-Variationen
2447	**Davidoff:** Violoncelloschule ⟨Becker⟩
2077	**Dotzauer:** Op. 107, 12 Übungsstücke ⟨mit II. Vcllo.⟩
2729	— Op. 120, 18 fortschreitende Studien
2530	— Op. 155 Violoncelloschule ⟨Schröder⟩
2531a/b	— Etüden-Auswahl, progress. ⟨do.⟩, 2 Hefte
2508	**Duport:** 21 Etüden ⟨Grützmacher⟩
3469	**Franchomme:** Op. 7, 12 Capricen ⟨Klengel⟩
3470	— Op. 35, 12 Etüden ⟨Klengel⟩
	Grützmacher: Op. 38 Technologie ⟨Klengel⟩
1417a	I 12 Studien ohne Daumenaufsatz
1417b	II 12 Studien mit Daumenaufsatz
2837a/b	— Op. 72 Etüden f. Anfänger ⟨mit II. Vcllo.⟩, 2 Hefte
2248	**Kummer:** Op. 57, 10 leichte Etüden ⟨mit II. Vcllo.⟩
3247	— Op. 60 Violoncelloschule für den ersten Unterricht
2107	— Op. 106 Mittelschwere Studien ⟨mit II. Vcllo.⟩
3288	**Merk:** Op. 11, 20 Exercices ⟨Becker⟩
3970a/c	**Reger:** Drei Suiten Op. 131c
1994	**Schröder:** Op. 31 Die ersten Übungen

ZWEI VIOLONCELLI
VCLLO.-VIOLINE VCLLO.-VIOLA

2523	**Beethoven:** Drei Duette, Vcllo.-Violine
3375	— Duett „Mit oblig. Augengläsern", Vcllo.-Vla.
2533	**Dotzauer:** Drei Sonaten, Vcllo. Duett ⟨Schröder⟩
2077	— Op. 107, 12 Übungsstücke, Vcllo. Duett
2837a/b	**Grützmacher:** Op. 72 Leichte Etüden, Vcllo. Duett
2248	**Kummer:** Op. 57 Leichte Etüden, Vcllo. Duett
2107	— Op. 106 Mittelschwere Studien, Vcllo. Duett
2169	**Romberg:** Op. 43 Drei Sonaten, Vcllo. Duett

VIOLONCELLO UND KLAVIER

239	**Bach, J. S.:** Viola da Gamba Sonaten ⟨Grützmacher⟩
2063	**Bach, C. Ph. E.:** Sonate G moll ⟨Grützmacher⟩
1418c	**Beethoven:** Album. 12 Transkriptionen
149	— Horn-Sonate Op. 17 ⟨Grützmacher⟩
748	— Sämtliche Sonaten ⟨Grützmacher⟩
748b	— Sämtliche Variationen ⟨Grützmacher⟩
3897a	**Brahms:** Op. 38 Sonate E moll ⟨Klengel⟩
3897b	— Op. 99 Sonate F dur ⟨Klengel⟩
1928	**Chopin:** Sonate und Polonaise ⟨Balakirew⟩
1918	— Album ⟨Walzer, Mazurkas, Nocturnes usw.⟩
1996	**Goltermann:** Op. 13 Deux Pièces de Salon
1997	— Op. 15 Grand Duo D moll
2207	— Op. 25 Grand Duo F moll
2064	— Op. 96, Vier Salonstücke
3304	**Grieg:** Op. 34 Elegische Melodien ⟨Wittenbecher⟩
2157	— Op. 36 Sonate A moll
2830	— Op. 46 Peer Gynt-Suite I ⟨Morgenstimmg. usw.⟩
3517	— Op. 55 Peer Gynt-Suite II ⟨Solvejgs Lied usw.⟩
2831a/b	— Ausgewählte Lyrische Stücke, 2 Hefte
3494	**Händel:** Sonate F dur ⟨Cahnbley⟩
3049	**Haydn-Klengel:** Konzert D dur m. neuen Kadenz.
3700	**Herzogenberg:** Op. 62 Legenden
3701	— Op. 94 Sonate Es dur
1418a/d	**Klassische Stücke:** 4 Hefte
3756	**Kögler:** Sonate F dur
3771	**Kornauth:** Sonate E moll
3799	**Lalo-Klengel:** Konzert D moll
3625	**Liszt-Singer:** Meditation
	Meister für die Jugend ⟨Goltermann⟩, 3 Bände:
2810/1	Haydn-Mozart, Beethoven-Schubert
2812	Mendelssohn-Schumann
730a	**Melodien-Album:** I 62 Volksmelodien
730b	— II 41 Opernmelodien
1735	**Mendelssohn:** Original-Kompositionen
1738	— Lieder ohne Worte ⟨Grützmacher⟩
3540	**Mendelssohn, Arnold:** Op. 70 Sonate Fis moll
2979	**Molique:** Op. 45 Konzert D dur ⟨Hausmann⟩
2224	**Moszkowski:** Guitarre
2170	**Mozart-Grützmacher:** Fagott-Sonate
2241	**Popper:** Op. 69 Suite A dur
3373	**Raff:** Kavatine ⟨Sitt⟩
3283	**Reger:** Op. 116 Sonate A moll
2023a	**Romberg:** Divertimenti Op. 42, 46, 65
2023b	— Konzertstücke Op. 50, 51, 61
1343a	— Konzert No. 1 Op. 2 B dur
1343b	— Konzert No. 2 Op. 3 D dur
1343c	— Konzert No. 3 Op. 6 G dur

VIOLONCELLO UND KLAVIER
⟨Fortsetzung⟩

1343d	**Romberg:** Konzert No. 4 Op. 7 E moll
1343e	— Konzert No. 5 Op. 30 Fis moll
1343f	— Konzert No. 6 Op. 31 F ⟨militaire⟩
1343g	— Konzert No. 7 Op. 44 C ⟨suisse⟩
1343h	— Konzert No. 8 Op. 48 A dur
1343i	— Konzert No. 9 Op. 56 H moll
1343k	— Konzert No. 10 Op. posth. E dur
2891	**Schubert:** Ausgewählte Lieder ⟨Goltermann⟩
2373	**Schumann:** Original-Kompositionen
2374	— Konzert Op. 129 A moll ⟨Grützmacher⟩
2874	**Servais:** Op. 5 Konzert H moll
3259	**Sinding:** Nordische Ballade Op. 105
3053a	— Preludium-Andante funebre
3053b	— Intermezzo-Impromptu
3776	**Tschaikowsky:** Rokoko-Variationen
3465	**Volkmann:** Konzert Am. m. Kadenz. ⟨Wittenbecher⟩
	Wagner-Album ⟨Wittenbecher⟩, 2 Bände:
3449	— I Lohengrin, Tannhäuser, Holländer usw.
3450	— II Meistersinger, Walküre, Tristan usw.

STREICHTRIOS

194	**Beethoven:** Streichtrios und Serenade Op. 25
2032	**Hermann:** Capriccio Op. 2 für 3 Violinen
1419	**Mozart:** Divertimento K. No. 563 Es dur
†3453a	**Reger:** Serenade Op. 141a, Viol.-Vla.-Flöte ⟨Viol. II⟩
†3453b	— Streichtrio Op. 141b D moll Viol., Vla., Vcllo.

KLAVIERTRIOS

166a	**Beethoven:** Sämtliche Trios ⟨David⟩
166b	— Septett und II. Symphonie
3710	**Bossi:** Trio Op. 107 D moll
3711	— Trio sinfonico Op. 123 D dur
3898	**Brahms:** Sämtliche Trios ⟨G. Schumann⟩
3899a	— Trio Op. 8 H dur
3899b	— Horn-Trio Op. 40 Es dur ⟨m. Viola, Violoncello⟩
3899c	— Trio Op. 87 C dur
3899d	— Trio Op. 101 C moll
3899e	— Klarinetten-Trio Op. 114 A moll ⟨m. Violine, Viola⟩
3902	— Doppelkonzert Op. 102
1919	**Chopin:** Trio Op. 8 G moll ⟨Balakirew⟩
3745	**Franck:** Trio Op. 1 No. 1 Fis dur
3533	**Gade:** Op. 29 Novelletten
3793	**Graener:** Trio Op. 61
2829	**Grieg:** Op. 35 Norwegische Tänze ⟨Sitt⟩
2799	— Op. 46 Peer Gynt-Suite I ⟨Sitt⟩
3518	— Op. 55 Peer Gynt-Suite II ⟨Sitt⟩
192a/c	**Haydn:** Sämtliche Trios, 3 Bände
2980a/c	**Hofmann:** Drei leichte Trios
753	**Hummel:** Sämtliche Trios
3339a/b	**Klassische Stücke,** 2 Hefte
3759	**Kögler:** Trio Op. 35 A dur
3770	**Kornauth:** Trio Op. 27 H moll
2641	**Marschner:** Romanze B dur
	Meister für die Jugend ⟨Hofmann⟩, 3 Bände:
3363/4	Haydn-Mozart, Beethoven-Schubert
3365	Mendelssohn-Schumann
1740	**Mendelssohn:** Sämtliche Trios
3255	**Moszkowski:** Spanische Tänze
193	**Mozart:** Sämtliche Trios ⟨David⟩
2206	— Symphonie concertante, Klavier, Violine, Viola
3834	**Raphael:** Trio Op. 11 C dur
1077a/b	**Reissiger:** Trios, 2 Bände
167	**Schubert:** Sämtliche Trios ⟨David⟩
	Schülertrios ⟨2.-3. Grad⟩:
3189a	No. 1 Berens F dur
3189b	No. 2 Berens G moll
3189c	No. 3 Berens D dur
2980a	No. 4 Hofmann D moll
2980b	No. 5 Hofmann G dur
2980c	No. 6 Hofmann D dur
2835a	No. 7 Sitt G dur
2835b	No. 8 Sitt B dur
2377	**Schumann:** Sämtliche Trios
2378	— Op. 88 Phantasiestücke
3051	**Sinding:** Trio Op. 64 A moll
3136	— Trio Op. 87 C dur
2835a/b	**Sitt:** Zwei leichte Trios Op. 63
3875	**Telemann:** Concerto E dur ⟨mit Viola oder Vcllo.⟩
2738a/b	**Trio-Album** ⟨Sitt⟩ 2 Bände
3777	**Tschaikowsky:** Trio Op. 50 A moll
3466	**Volkmann:** Trio Op. 5 B moll
1473	**Weber:** Trio Op. 63 G moll

STREICH-QUARTETTE

195a/c	**Beethoven:** Sämtliche Streich-Quartette, 3 Bände
3032a/d	— Dieselben, Partitur ⟨Klavierauszug-Format⟩
3336	**Boccherini:** Neun Streich-Quartette
3903	**Brahms:** Sämtliche Streich-Quartette
1346	**Cherubini:** Streich-Quartette
2192	**Dittersdorf:** Streich-Quartett Es dur
3746	**Franck:** Streich-Quartett D dur
†2489	**Grieg:** Streich-Quartett Op. 27 G moll
†3209	— Unvollendetes Streich-Quartett F dur
3281a	— Peer Gynt
15a/b	**Haydn:** Sämtliche Streich-Quartette, 2 Bände
289a/b	— 30 berühmte Streich-Quartette, 2 Bände
1026a/b	— 12 Quartette, Partitur ⟨Klavierauszug-Format⟩
†3399	**Klose:** Streich-Quartett Es dur
	Meister für die Jugend ⟨Sitt⟩, 3 Bände:
3772/3	Haydn-Mozart, Beethoven-Schubert
3774	Mendelssohn-Schumann
1742	**Mendelssohn:** Sämtliche Streich-Quartette
†3475	**Mendelssohn, A.:** Streich-Quartett Op. 67 D dur
3282a	**Moszkowski:** Spanische Tänze
16/17	**Mozart:** Sämtliche Streich-Quartette, 2 Bände
1037a/b	— 10 Quartette, Partitur ⟨Klavierauszug-Format⟩
17a	— Quartette K. No. 24, 25, 26 mit Flöte
†3806	**Nielsen:** Streich-Quartette Op. 44 F dur
†3942	**Oppel:** Streich-Quartett Op. 33 F moll
2739a/b	**Quartett-Album** ⟨Sitt⟩ 2 Bände
†3284	**Reger:** Streich-Quartett Op. 121 Fis moll
168a/b	**Schubert:** Sämtliche Streich-Quartette, 2 Bände
3220	— 4 ausgewählte Quartette Op. 29, 161, D moll, C moll
2379	**Schumann:** Sämtliche Streich-Quartette
†3057	**Sinding:** Streich-Quartett Op. 70 A moll
†2635	**Smetana:** Streich-Quartett E moll ⟨Aus m. Leben⟩
†3720	**Straesser:** Streich-Quartett Op. 42 E moll
3172a/c	**Tschaikowsky:** Drei Streich-Quartette, einzeln
3451a	**Wagner:** Opern-Transkriptionen

KLAVIER-QUARTETTE

3873	**Bach, Joh. Chr.:** Konzert Op. 7 No. 5 Es dur
294	**Beethoven:** Quartett Op. 16 Es dur
3904	**Brahms:** Sämtliche Klavier-Quartette
3246	**Goetz:** Quartett Op. 6 E dur ⟨Sitt⟩
	Meister für die Jugend, 3 Bände:
3363/4	Haydn-Mozart, Beethoven-Schubert
3365	Mendelssohn-Schumann
1741	**Mendelssohn:** Sämtliche Klavier-Quartette
272	**Mozart:** Sämtliche Klavier-Quartette
3386	**Prinz Louis Ferdinand:** Quartett Op. 5 Es dur
3977	**Reger:** Quartett Op. 133 A moll
1347	**Schubert:** Quartett ⟨Adagio und Rondo⟩ F dur
2380	**Schumann:** Quartett Op. 47 Es dur
2177	**Weber:** Quartett Op. 8 B dur

STREICH-QUINTETTE

599	**Beethoven:** Sämtliche Streich-Quintette
2231	**Boccherini:** Quintett C dur ⟨Lauterbach⟩
3905a	**Brahms:** Quintett Op. 88 F dur
3905b	— Quintett Op. 111 G dur
3905c	— Klarinetten-Quintett Op. 115 H moll ⟨m. Viola II⟩
3842	**Bruckner:** Quintett F dur
3281e	**Grieg:** Peer Gynt
1743	**Mendelssohn:** Sämtliche Streich-Quintette
3282e	**Moszkowski:** Spanische Tänze
18/19	**Mozart:** Sämtliche Streich-Quintette, 2 Bände
3997	**Reger:** Klarinetten-Quintett Op. 146 ⟨mit Viola II⟩
775	**Schubert:** Quintett Op. 163 C dur

KLAVIER-QUINTETTE

†3660	**Brahms:** Quintett Op. 34 F moll
3743	**Franck:** Quintett F moll
2908	**Maurer:** Concertante für 4 Violinen und Klavier
†2923	**Pfitzner:** Quintett Op. 23 C dur
†3063	**Reger:** Quintett Op. 64 C moll
169	**Schubert:** Forellen-Quintett Op. 114 ⟨mit II. Vcllo.⟩
2381	**Schumann:** Quintett Op. 44 Es dur

SEXTETTE, SEPTETTE, OKTETTE

†2446	**Beethoven:** Septett Op. 20 Es dur
3906a	**Brahms:** Streich-Sextett Op. 18 B dur
3906b	— Streich-Sextett Op. 36 G dur
1782	**Mendelssohn:** Streich-Oktett Op. 20 Es dur
1849	**Schubert:** Oktett Op. 166 F dur

† Partitions in-16 à disposition

† Taschen-Partituren sind erhältlich

† Pocked Scores available

Printed by C. G. Naumann G. m. b. H., Leipzig, Germany